

Colina, julio 2023

Protocolo uso de bicicletas/scooters.

Querida Comunidad

Junto con saludarlos les contamos que hemos modificado uno de los dos bicicleteros que tenemos en nuestro Colegio.

Hay uno en la entrada del Jardín Infantil y otro en la entrada de la portería.

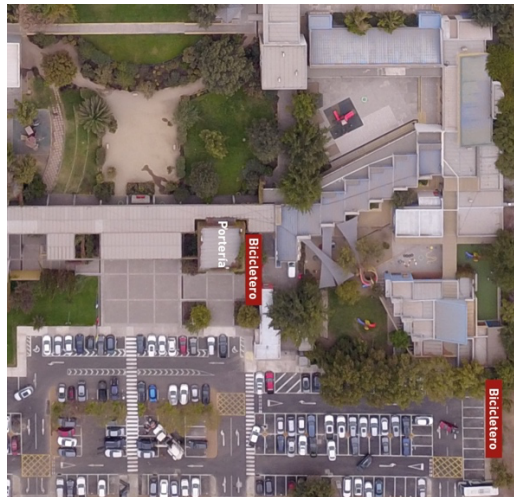

Les compartimos el protocolo de uso de bicicleteros y scooters con el objetivo de darle un correcto funcionamiento y fortalecer la seguridad de las bicicletas/scooters durante la jornada escolar.

Para ello es muy importante considerar que es responsabilidad de todos cuidar aquellas herramientas que el Colegio ha dispuesto y los invitamos a leer el instructivo de su uso.

Indicaciones generales

1. Todo estudiante y educador que asista al Colegio en bicicleta/scooter, tiene la obligación de dejarla correctamente estacionada en alguno de los lugares establecidos.
2. Es obligatorio el uso de cadena, candado o cualquier artefacto de seguridad. Con ello, mejoramos el resguardo de estos medios de transporte.
3. Todo estudiante y educador tiene la obligación de retirar su bicicleta una vez finalizada las actividades escolares.
4. Si bien, estos sectores cuentan con resguardo a través de cámaras de seguridad, el Colegio no se hará responsable por robos o pérdidas.

Los invitamos a que todos fomentemos la seguridad, cumpliendo con todas estas normas de uso.